

ROSENBERG
VAN LEUSDEN
MAKELAARS

PRINS HENDRIKLAAN 44
3583 EN UTRECHT
030 210 04 01

NIEUWLICHTSTRAAT 83 UTRECHT





ADRES

NIEUWLICHTSTRAAT 83 TE UTRECHT

VRAAGPRIJS

€285.000,00 K.K.

WOONOPPERVLAKTE

CIRCA 79M²

INHOUD

CIRCA 289M³

BOUWJAAR

1980

AANVAARDING

IN OVERLEG



OMSCHRIJVING

Volledig gemoderniseerde hoekbenedenwoning (79m²) met grote zonnige tuin van bijna 60 m², twee ruime slaapkamers, achterom en stenen berging. De woning is keurig onderhouden door de huidige eigenaresse en volledig voorzien van dubbel glas. Een heerlijke benedenwoning op een gunstige locatie waar je zonder te klussen zo kunt gaan wonen.

Ligging.

Het gebouw ligt in een rustige straat in de Fruitbuurt (Ondiep) dichtbij de rivier De Vecht. Langs De Vecht fiets je binnen 10 minuten naar de binnenstad en ook het centraal station ligt op relatief korte fietsafstand. Met de auto ben je zo op de ring van Utrecht of de snelwegen.

Via een prachtige route langs De Vecht bereik je Fort aan de Klop en de Maarsseveense plassen.

Woning.

Het complex is gebouwd in 1980. De woning maakt onderdeel uit van een kleinschalig appartementengebouw met een actieve vereniging van eigenaren. De maandelijkse servicekosten bedragen €105,-. Verwarming en warm water middels je eigen CV-ketel.

INDELING:

Begane grond:

Eigen entree vanaf de straat en ruime hal met meterkast. Ruime lichte woonkamer met toegang tot de achtertuin en de half open keuken. In de woonkamer is nog een handige inbouwkast. De achtertuin is met een oppervlakte van bijna 60 m² uitzonderlijk te noemen. Er is een berging en ook een achterom. Open en nette keuken met inbouwapparatuur als vaatwasser, koel-vriescombinatie, 4-pitsgaskookplaat, afzuigkap en oven. Gang met moderne toiletruimte voorzien van fontein. Nette badkamer met inloopdouche, wastafel, wasmachineaansluiting en mechanische ventilatie.

Twee ruime slaapkamers waarvan één met toegang tot de achtertuin. Beiden slaapkamers liggen aan de achterzijde van het appartement.

Belangrijkste afmetingen (in meters):



- Woonkamer: 8.28 X 4.27
- Keuken: 2.34 X 1.96
- Slaapkamer 1: 2.44 X 4.12
- Slaapkamer 2: 2.73 X 5.19
- Badkamer: 3.57 X 1.25
- Tuin: 6.12 X 10.94
- Berging: 3.02 X 2.03

Belangrijkste kenmerken:

- Gelegen op 10 minuten fietsen van Utrecht Centraal en de binnenstad.
- Tuin van bijna 60 vierkante meter met berging én achterom.
- Volledig voorzien van dubbel glas.
- Energielabel C.
- Netjes onderhouden door de huidige eigenaresse.
- Onderdeel van een actieve VVE, maandelijkse servicekosten bedragen €105,-.
- Gelegen op een hoek met veel lichtinval.
- Oplevering in overleg.

Brochure aanvragen:

Een uitgebreide brochure, inclusief plattegronden, NVM vragenlijst en lijst van roerende zaken, kunt u telefonisch of per mail bij ons aanvragen.

Aankoopmakelaar inschakelen:

Uw NVM-aankoopmakelaar komt op voor uw belang en bespaart u tijd, geld en zorgen.

Adressen van collega NVM-aankoopmakelaars in Utrecht vindt u op Funda.

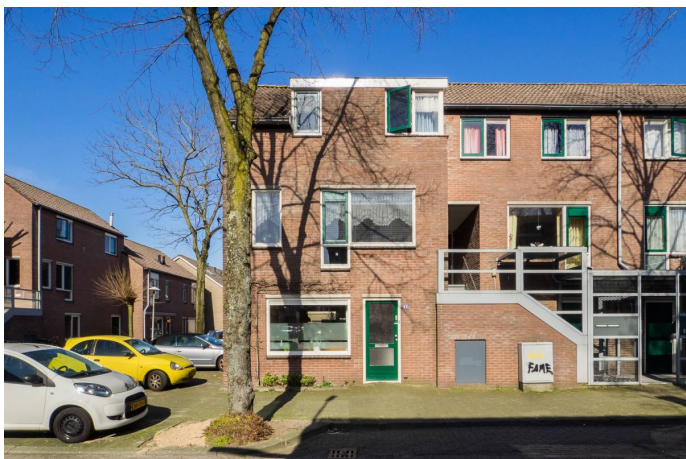
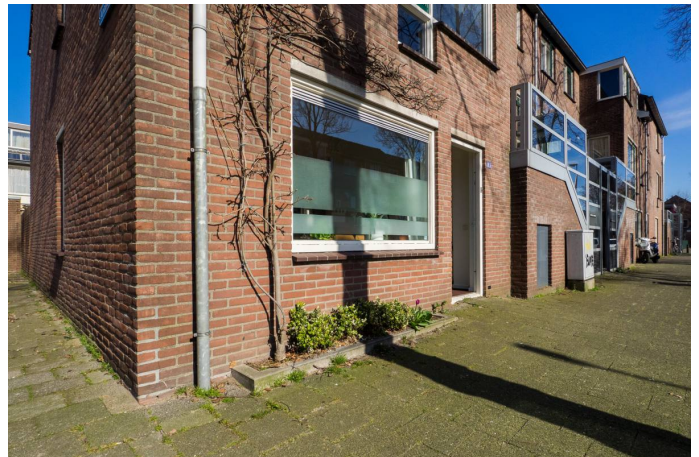

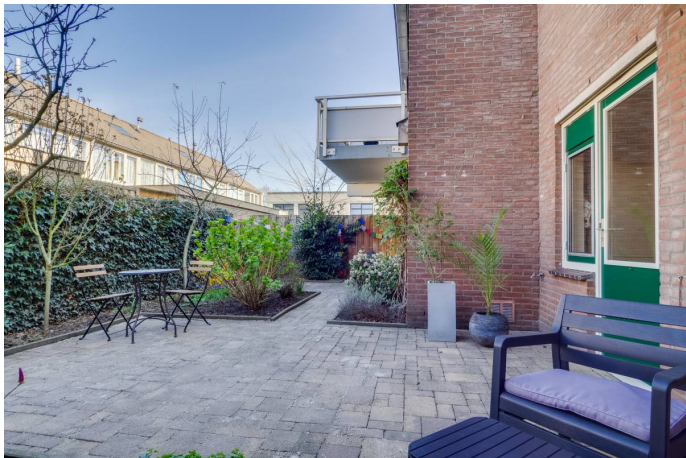

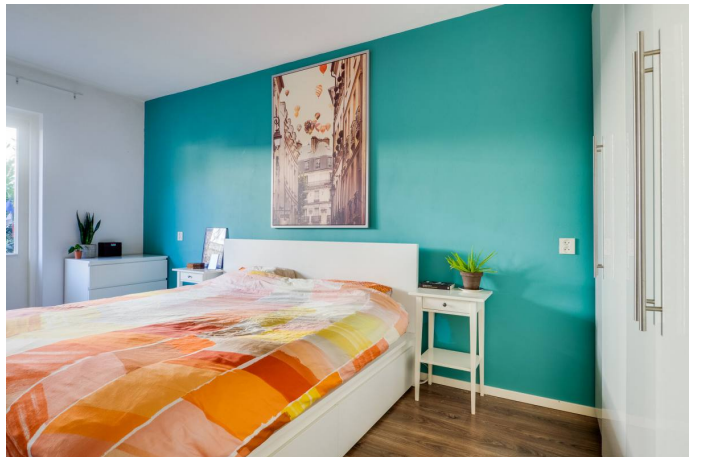



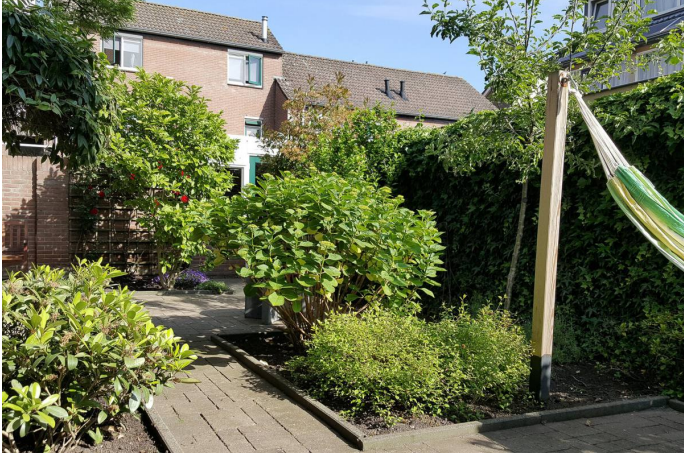
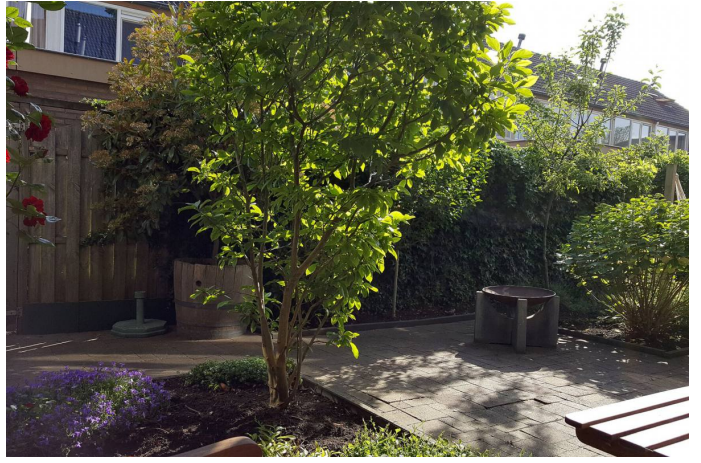



aankoopmakelaar!



Zoek je een huis? Je krijgt méér voor elkaar met een NVM-makelaar. Hij heeft namelijk een goed overzicht van de lokale woningmarkt en weet als geen ander welke huizen er op de markt komen. Daarnaast heeft hij meer kennis van belangrijke bouwkundige en juridische zaken. Moeilijke aktes, notulen en contracten: hij regelt het allemaal voor je. En ook in het onderhandelen, is hij zeer bevoegen. Dat geeft een heel goed gevoel, want zo ben je zeker van de beste prijs voor je droomhuis.

Je krijgt méér voor elkaar met een NVM-makelaar!



Rosenberg Van Leusden Makelaars werkt mee aan morgen
En steunt wetenschappelijk kankeronderzoek

iedereen verdient een morgen



Ondernemen tegen kanker als KWF Zakenvriend

Velen van ons kennen persoonlijk mensen die ziek zijn en tegen kanker vechten. Een familielid, een goede vriend, een collega of die aardige zakenrelatie. Dat is niet verwonderlijk als je weet dat jaarlijks 91.000 mensen de diagnose kanker krijgen. Dat zijn 10 mensen per uur... en dus veel te veel. Daarom heeft Rosenberg Van Leusden Makelaars besloten tegen deze ziekte in actie te komen en te ondernemen tegen kanker. Dit doen wij sinds kort als KWF Zakenvriend.

KWF Zakenvriend

Als onderneming delen wij met miljoenen mensen een droom: een wereld waarin kanker niet langer een dodelijke ziekte is. Wereldwijd werken wetenschappers naar die dag toe. Zo snel als zij kunnen. En zo snel als zij hiertoe in staat worden gesteld.

Met een vast maandelijks bedrag sponsoren wij als KWF Zakenvriend wetenschappelijk kankeronderzoek en de ontwikkeling van *KWF-fellows*. Mede door onze steun kunnen deze jonge, talentvolle onderzoekers ervaring opdoen in wetenschappelijk kankeronderzoek en/of de specialistische behandeling van kanker. Deze toptalenten in kankeronderzoek blijken een bijzonder goede investering: veel oud-fellows bekleden nu topposities binnen het kankeronderzoek.

Wilt u meer weten over dit initiatief of onderzoek naar kanker? Kijkt u dan op de website:
<http://www.staoptegenkanker.nl/bedrijven>

Met vriendelijke groet,

Egon Rosenberg en Niels van Leusden
Rosenberg Van Leusden Makelaars

PS: Als onderneming ook opstaan tegen kanker? Kijk voor inspiratie en informatie op de speciale actiewebsite van KWF Kankerbestrijding: <http://www.staoptegenkanker.nl/bedrijven>



De financiering van uw aankoop.

Wat doet H4U Advies voor u?

U staat op het punt een van uw (financieel) belangrijkste beslissingen in uw leven te nemen, namelijk het afsluiten van een financiering voor de aankoop of verbouwing van een woning of het herfinancieren (oversluiten) van uw bestaande woning.

Begeleiding door een professional is in deze tijd hierbij een must.

Een adviseur die volledig aan uw kant staat en de tijd neemt om uw wensen en mogelijkheden in begrijpelijke taal over te brengen. Iemand die ook toeziet op een juiste begeleiding van het hele traject van advies tot de eigendomsoverdracht.

Wat houdt de dienstverlening van H4U Advies voor u in?

De dienstverlening begint al bij het eerste contact, na het maken van een afspraak voor de kennismaking ontvangt u een bevestiging hiervan per e-mail.

In deze mail worden de benodigde bescheiden benoemd en de informatie welke benodigd is om u goed van dienst te kunnen zijn.

Tijdens het eerste gesprek (waarvan de kosten voor rekening van H4U Advies zijn) zullen wij de volgende onderwerpen bespreken:

- Het inventariseren van uw gegevens en situatie
- Uw wensen in kaart brengen
- Een eerste financiële opzet maken
- De vervolgstappen en kosten bespreken welke bij een voortzetting van de samenwerking gaan gelden

Contacten onderhouden

Tijdens het gehele traject zal H4U Advies namens u de contacten onderhouden met bijvoorbeeld de makelaar, notaris, geldverstrekker, verzekeraar en de taxateur.

U wordt uiteraard op hoogte gehouden van de voortgang en weet te allen tijde waar u aan toe bent.

Zoals u leest zal H4U Advies u gedurende het gehele proces begeleiden en de zorgen uit handen nemen. Ook na de overdracht zijn wij u graag van dienst denk bijvoorbeeld aan hulp bij de belastingaangifte of n.a.v. wijzingen in uw situatie.

Wij streven naar een langdurige relatie met onze cliënten en staan te allen tijde voor u klaar.

Voorkomen is beter dan genezen, daarom nodigen wij u graag uit voor een (kosteloos) gesprek om goed beslagen ten ijs te komen, opdat uw wensen matchen met de realiteit van de vaak complexe hypotheekmaterie en regelgeving.

Met vriendelijke groet,

Hugo Voûte, Claire Annotee en Yvette Nagtegaal



H4U Advies BV

Tel: 030-268 5148

Info@H4UAdvies.nl

Drieharingstraat 6 (2de verdieping)

3511 BJ Utrecht

